گاتزتادلو اسپرت نوشت

طارمی زودتر از موعود در اینتر

گاتزتادلواسپورت اعلام کرد مدیران اینتر مهدی طارمی را در زمستان به خدمت خواهند گرفت تا در اینتر به میدان برود.

نسخه جدید روزنامه گاتزتا دلو اسپورت در صفحه اول به بررسی مذاکرات اینتر برای آوردن مهدی طارمی به نراتزوری پرداخت. نام مهاجم پورتو در تابستان نیز مطرح شد واکنون باتوجه به اینکه او در تابستان قراردادش به پایان می رسد، طارمی می تواند ۶ ماه قبل از پایان قراردادش، مذاکرات رسمی رابرای پیوستن به تیمی دیگر از سر بگیرد. باتوجه به اینکه او در تابستان می تواند به صورت مجانی از پورتو برود، سران این تیم پرتغالی برای جلوگیری از ضرر مالی به احتمال زیاد مخالفی بارفتن طارمی در زمستان نداشته باشند.

گاتزتادلواسپورت طارمی را هدیه زمستانی مدیران اینتر به اینزاگی قلمداد کرد که می تواند در کوران رقابت ها خط حمله اینتر را تقویت کند.

ستاره پرتغالی ۲ گل به بوسنی زد

رونالدوی تمام نشدنی

کریستیانو رونالدو در دیدار برابر بوسنی دو گل دیگر به ثمر رساند تا شمار گل های ملی اش را به عدد ۱۲۷ برساند.

تیم ملی فوتبال پرتغال در انتخابی یورو ۲۰۲۴ به مصاف بوسنی رفت و توانست با ۵ گل این تیم را درهم بکوبد. ستاره این بازی کریستیانو رونالدو بود که توانست دو گل به ثمر برساند و نشان دهد که در ۳۸ سالگی همچنان در روزهای اوجش به سر می برد. رونالدو ۲۰۳ بازی ملی در کارنامه دارد و در این بازی ها توانسته ۱۲۷ گل به ثمر برساند تا رکوردی دست نیافتنی را در تاریخ فوتبال جهان به ثبت برساند. این فوق ستاره پرتغالی که در النصر بازی می کند باآمادگی بالایی که از خود نشان می دهد به نظر خود راآماده جام جهانی ۲۰۲۶ می کند.

قهرمانی در جام جهانی تنها افتخاری است که این فوق ستاره پرتغالی از آن محروم مانده است.

با ارائه پیشنهاد ۵۰ میلیون یورویی الهلال

مورینیو راهی عربستان می شود

ژوزه مورینیو قرار است که بعد از پایان قراردادش با رم هدایت الهلال را با دستمزدی نجومی برعهده بگیرد.

به نقل از سعودی اسپورت، مورینیو یکی از مربیان بزرگی بود که در تابستان گمانه زنی هایی درباره حضورش در لیگ حرفه ای عربستان وجود داشت اما او تصمیم گرفت که به قراردادش با رم پایبند بماند و این تیم را ترک نکند. مورینیو در فصل جاری نتایج ناامید کننده ای با رم به دست آورده است و این باعث شده تا طبق اعلام رسانه های ایتالیایی احتمال تمدید قرارداد او بسیار کم باشد وآخرین فصل حضورش در جالوروسی را تجربه کند. نیکولو شیرا، خبرنگار سرشناس ایتالیایی اعلام کرد که باشگاه الهلال پیشنهاد دستمزد ۵۰ میلیون یورویی را به مورینیو داده است و این سرمربی پرتغالی از سال ۲۰۲۴ هدایت الهلال را برعهده خواهد گرفت. در صورتی که این اتفاق رخ دهد مورینیو به گران ترین سرمربی تاریخ فوتبال جهان تبدیل خواهد شد. این سرمربی پرتغالی چندی پیش از تغییر و تحول در فوتبال عربستان استقبال کرد.

خوشحالی ژاوی در آستانه ال کلاسیکو

بازگشت گونزالس ولواندوفسکی به ترکیب تیم

دو ستاره بارسا با رهایی از مصدومیت، مشکلی برای حضور در ال کلاسیکو که ۶ آبان برگزار می شود، نخواهند داشت.

کمتر از ۲ هفته تا اولین الکلاسیکوی فصل ۲۰۲۵-۲۰۲۴ باقی مانده و بر اساس برنامه لالیگا، بارسلونا و رئال مادرید روز ۶ آبان در چارچوب هفته یازدهم به مصاف هم خواهند رفت. مصدومیت ستاره های بارسایکی از دغدغه های اصلی ژاوی هرناندز پیش از این مسابقه است. با این حال سایت اتلتیک خبر داد که پدری گونزالس و روبرت لواندوفسکی با رفع مصدومیت شان برای ال کلاسیکوی ۶ آبان آماده خواهند بود. پدری اواخر ماه اوت در حین تمرین از ناحیه ران پا آسیب دید، در حالی که روبرت لواندوفسکی در جریان بازی لیگ قهرمانان اروپا از ناحیه مچ پای چپ آسیب دید. به نوشته اتلتیک مصدومیت لواجدی نیست و او به زودی آماده بازگشت به میادین می شود. این در حالی است که پدری پس از از دست دادن ۱۰ بازی اخیر غول کاتالان، در آستانه بازگشت است.

اخبار

اعتراض سرخابی ها به سازمان لیگ

تیم ملی کشورمان درحالی امروز وارد تهران خواهد شد که بازیکنان استقلال و پرسپولیس حاضر در اردو این تیم به تمرینات پیش از دیدار آنها در هفته ششم رقابت های لیگ برتر نخواهند رسید.

با این شرایط به احتمال زیاد ملی پوشان سرخابی حاضر در تیم ملی ایران تمرین فردای تیم های خود را از دست خواهند داد و این در شرایطی است که پرسپولیس در چارچوب هفته ششم رقابت های لیگ برتر باید روز پنج شنبه به مصاف پیکان برود و شاگردان جواد نکونام نیز روز جمعه باید برابر هوادار تهران قرار خواهد گرفت.

ملی پوشان پرسپولیس با این وضعیت عملا هیچ فرصتی برای حضور در تمرین پیش از بازی با پیکان نخواهند داشت.

علیرضا بیرانوند، حسین حسینی، محمدحسین کنعانی زادگان، مرتضی پورعلی گنجی، مهرداد محمدی و روزبه چشمی ۶ بازیکن استقلال و پرسپولیس هستند که در اردوی تیم ملی حضور دارند و باید دید جواد نکونام و یحیی گل محمدی چه تصمیمی در خصوص استفاده از بازیکنان ملی پوش خود خواهند گرفت. دو باشگاه مطرح کشورمان به نوع برنامه ریزی سازمان لیگ معترض هستند وعملا این نوع برنامه ریزی را سنگ اندازی می دانند.

محل برگزاری بازی پرسپولیس و پیکان مشخص شد

با انکه از سوی سازمان لیگ محل برگزاری دیدار پرسپولیس با پیکان اعلام شده است اما جسته و گریخته شنیده شد که باشگاه پرسپولیس با این رای مخالف است.

ورزشگاه محل برگزاری دیدار پیکان تهران و پرسپولیس از هفته ششم لیگ برتر باشگاه های فوتبال کشور مشخص شد.

با اعلام سازمان لیگ فوتبال ایران، مسابقه دو تیم پیکان تهران و پرسپولیس از هفته ششم لیگ برتر روز پنجشنبه ۲۷ مهر در ورزشگاه سردار آزادگان شهر قزوین برگزار خواهد شد.

حالا باید منتظر واکنش باشگاه پرسپولیس به این خبر باشیم چراکه به نظر می رسد این باشگاه مخالف بازی در این ورزشگاه است.

با شکایت ۵ کاندیدا و رأی دادگاه

انتخابات فدراسیون کشتی ابطال شد

خبر ورزشی

با شکایت ۵ کاندیدای انتخابات فدراسیون کشتی، دادگاه حکم به ابطال انتخابات این فدراسیون را صادر کرد.

به گزارش ایسنا، انتخابات ریاست فدراسیون کشتی در تاریخ ۲۲ تیر ۱۴۰۲ برگزار شد و در نهایت علیرضا دبیر برای دومین مرتبه متوالی به عنوان رئیس این فدراسیون انتخاب شد اما پس از برگزاری انتخابات، عبدالله عزیزی، عباس جدیدی، حمید بنی تمیم، حمید سیفی و بهمن صفری ضمن شکایت از فدراسیون کشتی و وزارت ورزش به دادگاه خواستار ابطال انتخابات شدند که در نهایت شعبه ۹۰ دادگاه عمومی مجتمع قضایی صدر در تاریخ ۲۳ مهر ۱۴۰۲ رای به ابطال انتخابات داده است.

در بخشی از رای شعبه ۹۰ دادگاه عمومی مجتمع قضایی شهید صدر تهران آمده است:

به خواسته صدور حکم مبنی بر ابطال انتخابات و مجمع عمومی انتخابات فدراسیون کشتی جمهوری اسلامی ایران، الزام خواندگان به اجرا و برگزاری انتخابات ریاست فدراسیون کشتی وقف مصوبه هیات وزیران در خصوص اساسنامه فدراسیون های ورزشی آماتوری جمهوری اسلامی ایران، در جریان برگزاری انتخابات فدراسیون کشتی مورخ ۲۲ تیر ۱۴۰۲، مواد ۴، ۱۴، ۱۳، ۱۲، ۱۰ و ۲۶ اساسنامه فدراسیون که ناظر بر رعایت مواعید قانونی، ثبت نام و احراز صلاحیت نامزدها، عضویت اعضای مجمع عمومی می باشد، نقض گردیده و حقوق اساسی و شهروندی نامزدها در اعلام برنامه ها، اعلام نتایج و رسیدگی به اعتراض نامزدها رعایت نگردیده است. با عنایت به محتویات پرونده و مفاد مستندات ابرازی و توجها به اینکه خوانده ردیف اول با وصف ابلاغ واقعی و استحضار از وقت رسیدگی در جلسه دادرسی حضور نیافته و نسبت به اصل دعوی و مستندات ابرازی ایراد و دفاعی معمول نداشته و دلیلی بر حسن جریان انتخبات فدراسیون کشتی ارائه ننموده، علیهذا دادگاه ضمن پذیرش دعوی خواهان ها، مستندا به ماده ۱۹۸ قانون آیین دادرسی مدنی و با رعایت اساسنامه فدراسیون های ورزشی مصوب ۱۴۰۰ حکم بر ابطال مجمع عمومی انتخاباتی و انتخابات فدراسیون کشتی ایران مورخ ۲۲ تیر ۱۴۰۲ صادر و اعلام می نماید در خصوص خواسته الزام خواندگان به برگزاری انتخابات ریاست فدراسیون کشتی وفق مصوب هیات وزیران، دادگاه خواسته اخیر را غیر ترافعی دانسته مستندا به ماده ۲ قانون آیین دادرسی مدنی، قرار عدم استماع دعوی صادر و اعلام می نماید رای صادره حضوری است و ظرف مدت ۲۰ روز از تاریخ ابلاغ قابل تجدیدنظر خواهی می باشد.

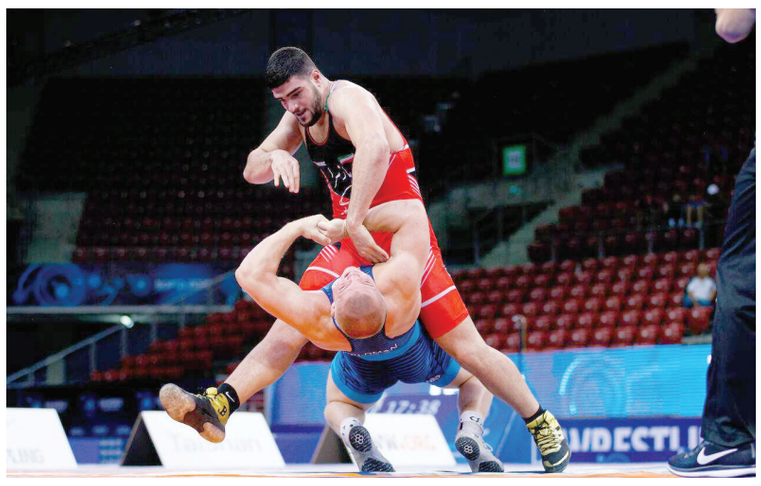

با ابطال شدن انتخابات، ورزش کشتی هم به چالش کشیده شد

عکس تزئینی است

امامی از فدراسیون کشتی رفت

محمدابراهیم امامی داور بین المللی کشتی ایران و سخنگوی فدراسیون کشتی از سمت خود کنار رفت.

محمدابراهیم امامی رییس سابق کمیته داوران فدراسیون کشتی و سخنگوی این فدراسیون از سمت خود کنار رفت و دیگر در فدراسیون کشتی حضور نخواهد داشت.

امامی دلیل کنار رفتن خود از سمت سخنگویی فدراسیون کشتی را استعفا اعلام کرده است اما برخی صحبت ها از بروز مشکلاتی میان او و علیرضا دبیر حکایت دارد که در نهایت به کنار رفتن امامی منجر شده است.

قهرمانی تیم ملی کشتی ساحلی ایران در مسابقات جهانی

تیم ملی کشتی ساحلی ایران باکسب دو مدال طلا، یک مدال نقره و یک مدال برنز به عنوان قهرمانی مسابقات جهانی کشتی ساحلی در ترکیه رسید.

مرحله نهایی مسابقات جهانی کشتی ساحلی روزهای ۲۲ و ۲۳ مهرماه در دالامان منطقه موغلان ترکیه برگزار شد و در پایان تیم کشورمان با کسب ۲ مدال طلای حسین عباسپور در وزن ۸۰ کیلوگرم و هادی وفایی پور در وزن ۹۰ کیلوگرم، ۱ مدال نقره محمد علی تبار در وزن ۹۰+ کیلوگرم و ۱ مدال برنز حمیدرضا زرین پیکر در وزن ۹۰ کیلوگرم بعنوان قهرمانی دست یافت.

در این رقابت ها پس از تیم ایران که با ۸۰ امتیاز به عنوان قهرمانی دست یافت، تیم های ترکیه با ۷۷ و گرجستان با ۴۴ امتیاز دوم و سوم شدند.

یادداشت

بهترین فدراسیون فوتبال آسیا

اکبر عزیزی

تحلیلگر ورزشی

چندی پیش کنفدراسیون فوتبال آسیا بهترین های فوتبال آسیا را معرفی کرد.

نگاه کنفدراسیون فوتبال آسیا به فدراسیون فوتبال کشورمان در چند بخش دیده می شود. که یکی از آن اختصاص لقب بهترین فدراسیون فوتبال آسیا ست.

البته کسب این عنوان می تواند امتیاز خوبی برای فوتبال کشورمان به شمار آید، اما نباید با این عناوین چشم بر روی کاستی ها بست. واقعیت این است، اگر ما با شرایطی که در فوتبال کشورمان حاکم است لقب بهترین را دریافت می کنیم، پس آن کشورهایی که هر باشگاهی یک ورزشگاه اختصاصی برای خود دارند وفدراسیون فوتبال کشورشان، چندین ورزشگاه شیک ومدرن فقط برای بازیهای ملی در اختیار دارند چه نامیده می شوند؟

اکنون در حالی که در ردیف بهترین ها هستیم که در تهران زمین مناسب برای برگزاز مسابقه لیگ نداریم. برای اطلاع بگوییم که بازی پرسپولیس تهران با پیکان تهران در چارچوب مسابقات لیگ برتر باید در قزوین، برگزار شود! حتما بدون آنکه کنفدراسیون فوتبال آسیا نکته ای را یادآوری کرده باشد، این گونه جزو بهترین ها هستیم.

آگهی تجدید مناقصه عمومی شماره ۲-۱۴۰۲/۱۴۷
شرکت ایران ترانسفو
در نظر دارد قطعات پرسکاری و ماشینکاری به تعداد ۹/۶۹۰ عدد شامل: نبشی نگهدارنده فن، غلاف حرارت سنج، حلقه نگهدارنده، بادامک و حلقه اتصال را از طریق مناقصه عمومی خریداری نماید.
متقاضیان می توانند جهت اخذ اطلاعات بیشتر با شماره تلفن ۳۳۷۹۱۳۱۵-۰۲۴ از ساعت ۱۷-۹ تماس حاصل نموده و حداکثر ظرف مدت ۷ روز از تاریخ انتشار آگهی نسبت به دریافت اسناد و مشخصات کامل از طریق مراجعه به سایت www.iran-transfo.com و یا اعزام نماینده خود به همراه معرفی نامه جهت اخذ مدارک و ارائه پاسخ اقدام نمایند.
شرکت ایران ترانسفو در رد یا قبول پیشنهادات ارائه شده مختار است.
هزینه چاپ آگهی به عهده برنده مناقصه می باشد.
آدرس: زنجان. کیلومتر ۴ جاده تهران شرکت ایران ترانسفو (واحد خرید مواد داخلی/عمومی)
شرکت ایران ترانسفو

(آگهی مناقصه عمومی) شماره T-1402-252-1
شرکت ایران ترانسفو
در نظر دارد حمل و تخلیه یک دستگاه ترانسفورماتور 315MVA هر دستگاه به وزن ۲۴۱,۸۰۰ کیلوگرم به مقصد مشهد را از طریق مناقصه عمومی بصورت پیمانکاری به واجدین شرایط واگذار نماید.
متقاضیان می توانند جهت اخذ اطلاعات بیشتر با شماره تلفن ۳۳۷۹۰۶۰۳-۰۲۴ از ساعت ۱۲-۱۰ تماس حاصل نموده و حداکثر تا ۷ روز پس از انتشار روزنامه نسبت به دریافت اسناد و مشخصات کامل از طریق سایت www.iran-transfo.com و یا اعزام نماینده خود به همراه معرفی نامه جهت اخذ مدارک و ارائه پاسخ اقدام نمایند.
شرکت ایران ترانسفو در رد یا قبول پیشنهادات ارائه شده مختار است.
هزینه چاپ آگهی به عهده برنده مناقصه می باشد.
آدرس: زنجان، کیلومتر ۴ جاده قدیم تهران. کارخانه های ایران ترانسفو شرکت ایران ترانسفو (واحد بازرگانی)
شرکت ایران ترانسفو

آگهی تجدید مناقصه عمومی شماره ۲-۱۴۰۲/۱۴۸
شرکت ایران ترانسفو
در نظر دارد ۶۴/۰۰۰ عدد بست فلزی را از طریق مناقصه عمومی خریداری نماید.
متقاضیان می توانند جهت اخذ اطلاعات بیشتر با شماره تلفن ۳۳۷۹۱۳۱۵-۰۲۴ از ساعت ۱۷-۹ تماس حاصل نموده و حداکثر ظرف مدت ۷ روز از تاریخ انتشار آگهی نسبت به دریافت اسناد و مشخصات کامل از طریق مراجعه به سایت www.iran-transfo.com و یا اعزام نماینده خود به همراه معرفی نامه جهت اخذ مدارک و ارائه پاسخ اقدام نمایند.
شرکت ایران ترانسفو در رد یا قبول پیشنهادات ارائه شده مختار است.
هزینه چاپ آگهی به عهده برنده مناقصه می باشد.
آدرس: زنجان. کیلومتر ۴ جاده تهران شرکت ایران ترانسفو (واحد خرید مواد داخلی/عمومی)
شرکت ایران ترانسفو

آگهی دعوت به مجمع عمومی عادی به طور فوق العاده
صاحبان سهام شرکت سرمایه گذاری توسعه معین ملت (سهامی عام) به شماره ثبت ۳۸۵۶۰۳ و شناسه ملی ۱۰۳۲۰۳۵۹۴۳۵
بدینوسیله به اطلاع سهامداران محترم شرکت سرمایه گذاری توسعه معین ملت می رساند مجمع عمومی عادی به طور فوق العاده برای دوره مالی ۸ ماهه منتهی به ۱۴۰۲/۰۶/۳۱ شرکت رأس ساعت ۱۴ روز شنبه مورخ ۱۴۰۲/۰۸/۰۶ در محل قانونی شرکت گروه مالی ملت به آدرس تهران، ونک، خیابان شهید مسعود صابری، خیابان پیروزان (پرسپولیس)، پلاک ۱۴ برگزار می گردد.
دستور جلسه:
۱-تصویب صورتهای مالی دوره مالی ۸ ماهه منتهی به ۳۱ شهریور ۱۴۰۲
۲-تنفیذ معاملات مشمول مفاد ماده ۱۲۹ اصلاحیه قانون تجارت
۳-سایر موارد
هیأت مدیره

آگهی دعوت به مجمع عمومی فوق العاده
شرکت واسپاری ملت (سهامی عام)
شماره ثبت: ۳۵۰۲۸۷ شماره شناسه ملی: ۱۰۱۰۳۹۷۲۰۰۳
واسپاری ملت Mellat leasing (سهامی عام)
از کلیه سهامداران، وکیل یا قائم مقام قانونی صاحب سهم و همچنین نماینده یا نمایندگان قانونی اشخاص حقوقی دعوت می‌گردد تا در جلسه مجمع عمومی فوق‌العاده این شرکت که رأس ساعت ۱۰:۰۰ روز یک‌شنبه مورخ ۱۴۰۲/۰۸/۰۷ در محل تهران، خیابان پاسداران، پایین‌تر از چهارراه فرمانیه، خیابان شهید نوریان، پلاک ۱۱، مجتمع رفاهی بانک ملت برگزار می‌گردد، حضور به‌هم رسانند.
دستور جلسه:
۱ تغییر ماده ۸۷ اساسنامه مبنی بر تغییر سال مالی
۲ سایر مواردی که در صلاحیت مجمع عمومی فوق‌العاده باشد.
با توجه به ابلاغیه شماره ۱۲۲/۱۲۸۴۴۱۵ مورخ ۱۴۰۲/۰۳/۱۰ سازمان بورس و اوراق بهادار، سهامداران محترم می‌توانند نسبت به مشاهده برخط جلسه از طریق آدرس ذیل نیز اقدام فرمایند.
بنابر مفاد ماده ۹۹ قانون تجارت، از کلیه سهامداران و یا نمایندگان قانونی آنان دعوت می‌نماید از ساعت ۹ صبح الی ۱۴ مورخ ۱۴۰۲/۰۷/۲۶ الی ۱۴۰۲/۰۸/۰۶ به امور سهام شرکت واقع در تهران، میدان آرژانتین، خیابان احمدقصیر (بخارست)، کوچه نوزدهم، پلاک ۲۲، طبقه چهارم، امور سهام و مجامع (آقای اعظمی) مراجعه و با ارائه اصل کارت ملی و شناسنامه، اصل وکالت‌نامه و یا معرفی‌نامه رسمی برگه ورود به جلسه را دریافت نمایند.
تلفن امور سهام: ۸۷۲۴۱۰۸۹
تارنمای شرکت: WWW. Mellatleasing.com
آدرس برخط جلسه: https://vaseparimellat.livekadeh.com
آدرس سالن: تهران، خیابان پاسداران، پایین‌تر از چهارراه فرمانیه، خیابان شهید نوریان، پلاک ۱۱، مجتمع رفاهی بانک ملت
هیأت‌مدیره شرکت واسپاری ملت (سهامی عام)

شرکت جهان فولاد سیرجان (سهامی عام)
Sirjan Jahan Steel Company(SJSCO)
"آگهی مناقصه عمومی دومرحله‌ای "خرید ۱ (یک) دستگاه قیچی تقسیم (Dividing shear) شرکت جهان فولاد سیرجان"
"مناقصه شماره ۰۲۷۰-ک-م"
شرکت جهان فولاد سیرجان در نظر دارد نسبت به خرید ۱ (یک) دستگاه قیچی تقسیم (Dividing shear) از طریق برگزاری مناقصه عمومی دو مرحله‌ای اقدام نماید: لذا از شرکت های معتبر که دارای توانایی مناسب، سوابق و تجارب مورد قبول می باشند، دعوت به عمل می آید اسناد مناقصه را از طریق مراجعه به آدرس اینترنتی WWW.SJSCO.IR دریافت نمایند.
*** شرایط:**
۱- آخرین فرصت تحویل پاکات: پایان وقت اداری روز چهارشنبه مورخ ۱۴۰۲/۰۸/۱۷.
۲- تضمین شرکت در مناقصه مبلغ ۴,۰۰۰,۰۰۰,۰۰۰ (چهار میلیارد) ریال مطابق اسناد مناقصه.
۳- شرایط تحویل کالا: تحویل بصورت DDP درب کارخانه نورد شرکت جهان فولاد سیرجان واقع در استان کرمان، شهرستان بردسیر.
۴- محل تحویل پاکات: استان کرمان، شهرستان سیرجان، دبیرخانه کمیسیون معاملات شرکت جهان فولاد سیرجان واستان تهران، شهر تهران، دفتر شرکت جهان فولاد سیرجان.
۵- شرکت جهان فولاد سیرجان در قبول یا رد هر یک از پیشنهادات مختار می باشد.
۶- هزینه چاپ آگهی، بر عهده برنده مناقصه می باشد و ارائه اسناد و مستندات مذکور هیچگونه حقی برای متقاضیان ایجاد نمی کند.
۷- جهت کسب اطلاعات بیشتر با شماره ۰۹۹۱۲۹۳۸۳۱۷ و آدرس ایمیل TENDER@SJSCOSTEEL.COM ارتباط برقرار نمایید.
دبیرخانه کمیسیون معاملات- شرکت جهان فولاد سیرجان

شرکت جهان فولاد سیرجان (سهامی عام)
Sirjan Jahan Steel Company(SJSCO)
"آگهی مناقصه عمومی "طراحی، تهیه، حمل، نصب و راه اندازی ۲ عدد باسکول ۶۰ تنی ریلی و یک عدد باسکول ۶۰ تنی جاده‌ای بصورت EPC"
"مناقصه شماره ۰۲۵۰-خ-م"
شرکت جهان فولاد سیرجان در نظر دارد نسبت به طراحی، تهیه، حمل، نصب و راه اندازی ۲ عدد باسکول ۶۰ تنی ریلی و یک عدد باسکول ۶۰ تنی جاده‌ای از طریق برگزاری مناقصه عمومی اقدام نماید: لذا از تمامی پیمانکاران معتبر که دارای توانایی مناسب، سوابق و تجارب مورد قبول می باشند، دعوت به عمل می آید اسناد مناقصه را از طریق مراجعه به آدرس اینترنتی WWW.SJSCO.IR دریافت نمایند.
*** شرایط:**
۱- آخرین فرصت تحویل پاکات: پایان وقت اداری روز چهارشنبه مورخ ۱۴۰۲/۰۸/۱۷.
۲- تضمین شرکت در مناقصه مبلغ ۱,۰۰۰,۰۰۰,۰۰۰ (یک میلیارد ریال) ریال مطابق اسناد مناقصه.
۳- محل انجام کار: کارخانه نورد بردسیر شرکت جهان فولاد سیرجان واقع در استان کرمان، شهرستان بردسیر، کیلومتر ۲ جاده بردسیر- کرمان.
۴- محل تحویل پاکات: استان کرمان، شهرستان سیرجان، دبیرخانه کمیسیون معاملات شرکت جهان فولاد سیرجان واستان تهران، شهر تهران، دفتر شرکت جهان فولاد سیرجان.
۵- شرکت جهان فولاد سیرجان در قبول یا رد هر یک از پیشنهادات مختار می باشد.
۶- هزینه چاپ آگهی، بر عهده برنده مناقصه می باشد و ارائه اسناد و مستندات مذکور هیچگونه حقی برای متقاضیان ایجاد نمی کند.
۷- جهت کسب اطلاعات بیشتر با شماره ۰۹۹۱۲۹۳۸۳۱۷ و آدرس ایمیل TENDER@SJSCOSTEEL.COM ارتباط برقرار نمایید.
دبیرخانه کمیسیون معاملات- شرکت جهان فولاد سیرجان

شرکت تراسفورماتور توزیع زنگان
(آگهی مناقصه شماره ۱۴۰۲/۳۲۰۰)
شرکت ترانسفورماتور توزیع زنگان
در نظر دارد از طریق مناقصه نسبت به خرید دستگاه های سیم پیچی لایه ای فشار قوی دوسیم جهت تولید سیم پیچ های ترانسفورماتور توزیع در دو مدل و به تعداد پنج دستگاه اقدام نماید. لذا از تامین کنندگان واجد شرایط و دارای سوابق مرتبط درخواست می گردد در صورت تمایل به همکاری با شماره تلفن ۳۳۷۹۱۱۷۹-۰۲۴ تماس حاصل نموده و حداکثر تا پایان وقت اداری روز دوشنبه مورخ ۱۴۰۲/۰۸/۰۸ نسبت به تحویل حضوری اسناد مناقصه و یا از طریق پست این شرکت به آدرس زیر اقدام نمایند.
لازم به ذکر است جهت دسترسی به مدارک و شرایط شرکت در مناقصه می توانید به سایت این شرکت به آدرس ذیل مراجعه فرمایید.
WWW.TTZCO.COM
(هزینه چاپ آگهی به عهده برنده مناقصه می باشد)
آدرس: زنجان، کیلومتر ۴ جاده تهران، جنب شرکت ایران ترانسفو
شرکت ترانسفورماتور توزیع زنگان (واحد خرید و سفارشات)

صندوق سرمایه گذاری اختصاصی بازارگردانی صباگستر نفت و گاز تامین
خلاصه تصمیمات مجمع صندوق سرمایه گذاری اختصاصی بازارگردانی صباگستر نفت و گاز تامین
به شناسه ملی ۱۴۰۰۷۹۵۴۲۶۷
مورخ ۱۴۰۲/۰۷/۲۲ ساعت ۱۲:۰۰
کلیه دارندگان واحدهای ممتاز پس از بحث و تبادل نظر به اتفاق آرا با تغییر بند ۹-۳ امیدنامه، (هزینه متولی) به شرح صورتجلسه صندوق (قابل دستیابی در تارنمای صندوق به آدرس http://sngt.sababroker.ir و سامانه کدال به نشانی: https://www.codal.ir موافقت نمودند.

آگهی مناقصه عمومی دومرحله‌ای (نوبت دوم)
موضوع: خرید یک عدد تایرود واحد کرافت V93.1 نیروگاه گازی شیراز
شماره مناقصه: ۴۰۲-۲۱
شرکت تولید نیروی برق فارس (سهامی عام)
شرکت تولید نیروی برق فارس (بعنوان دستگاه مناقصه گزار)، در نظر دارد از بین مناقصه گران توانمند و باسابقه که توانایی فروش یک عدد تایرود واحد کرافت V93.1 نیروگاه گازی شیراز را دارند، از طریق سامانه تدارکات الکترونیکی دولت به شماره ثبت ستاد ۲۰۰۲۰۰۱۳۲۴۰۰۰۰۱۵ با برگزاری مناقصه عمومی دو مرحله ای اقدام نماید، لذا مناقصه گران صلاحیت دار در زمینه موضوع فوق می توانند جهت اخذ اسناد مناقصه از روز پنج شنبه مورخ ۱۴۰۲/۰۷/۲۷ به مدت ۲ روز کاری به سامانه تدارکات الکترونیک دولت به آدرس www.setadiran.ir مراجعه و اسناد مناقصه مربوطه را دریافت نمایند و پس از تکمیل، همراه با اسناد و مدارک خواسته شده در اسناد، حداکثر تا ساعت ۸ صبح روز شنبه مورخ ۱۴۰۲/۰۸/۱۳ علاوه بر بارگذاری (پاکت های الف، ب و ج) در سامانه تدارکات الکترونیکی دولت، الزاما پاکت الف (ضمانه نامه یا فیش واریزی سپرده) را به صورت فیزیکی در پاکت سربسته به نشانی شیراز- خیابان ارم- ارم ۱۳- فرعی ۱۳/۵- پلاک ۱۸۲ (شرکت تولید نیروی برق فارس) کد پستی ۷۱۴۳۶۷۳۷۶۹ ارسال یا تسلیم نمایند.
لازم به ذکر است مناقصه گران در صورت عدم عضویت قبلی در سامانه ستاد، مراحل ثبت نام در سامانه و دریافت گواهی امضاء الکترونیکی و همچنین نصب نرم افزار امضای الکترونیکی جهت تایید اسناد (پاکت های ب و ج) را جهت شرکت در مناقصه محقق سازند. بدیهی است به پیشنهادهای واصله خارج از سامانه تدارکات الکترونیکی دولت و همچنین به پیشنهادهای فاقد امضا (معمولی و الکترونیکی)، مشروط، مخدوش، نامرتب و کلاسه بندی نشده و عدم ارسال پاکت الف (ضمانت نامه یا فیش واریزی) بصورت فیزیکی و پیشنهادهایی که بعد از انقضاء مدت مقرر واصل شود، به هیچ عنوان ترتیب اثر داده نخواهد شد.
سایر اطلاعات مورد نیاز به شرح ذیل اعلام می گردد:
۱-تاریخ انتشار اسناد مناقصه در سامانه ستاد: از روز پنج شنبه مورخ ۱۴۰۲/۰۷/۲۷ به مدت ۲ روز کاری.
۲-مهلت دریافت اسناد مناقصه: تا ساعت ۱۹ روز شنبه مورخ ۱۴۰۲/۰۷/۲۹
۳-مهلت ارسال پیشنهاد: تا ساعت ۸ صبح روز شنبه مورخ ۱۴۰۲/۰۸/۱۳
۴-تاریخ بازگشایی پیشنهادها (پاکت های الف-ب): روز شنبه مورخ ۱۴۰۲/۰۸/۱۳ راس ساعت ۹ صبح می باشد.
زمان بازگشایی پاکت "ج" متعاقبا اعلام می گردد.
۵-مدت انجام کار: ۱۲ ماه از تاریخ مبادله قرارداد می باشد.
۶-مبلغ و نوع ضمانت نامه شرکت در فرآیند ارجاع کار (شرکت در مناقصه): مبلغ ۱۰,۰۰۰,۰۰۰ ریال، تضمین معتبر مطابق با انواع تضمین های مندرج در آخرین آیین نامه تضمین معاملات دولتی و به پیشنهادهای فاقد تضمین، سپرده های مخدوش یا کمتر از میزان مقرر، چک شخصی و نظایر آن، ترتیب اثر داده نخواهد شد.
۷-مهلت اعتبار قیمت پیشنهادی مناقصه گران می بایست ۱۸۰ روز از تاریخ ارائه پیشنهاد قیمت باشد.
بدیهی است ارائه مدارک درخواستی هیچ گونه حقی را برای متقاضیان جهت شرکت در مناقصه ایجاد نخواهد کرد. ضمناً جهت هرگونه پاسخگویی به سوالات، مناقصه گران می توانند با شماره تلفن ۳۲۲۵۱۷۵۷-۰۷۱ آقای مهندس فیروزی تماس حاصل نمایند.
-اطلاعات تماس سامانه ستاد جهت انجام مراحل عضویت در سامانه: تلفن مرکز راهبری و پشتیبانی ۱۴۵۶ (بدون پیش شماره) می باشد.
شرکت تولید نیروی برق فارس
آدرس وب سایت: www.tpph.ir
شناسه آگهی: ۱۵۸۶۸۸۴

مزایده ۳۲۰ تن آهن آلات ضایعاتی
پتروشیمی غدیر (سهامی عام) Ghadir Petrochemical Co.
شرکت پتروشیمی غدیر در نظر دارد مزایده ۳۲۰ تن آهن آلات ضایعاتی به شماره سیستمی ۱۴۰۲/۰۸ غ ع را از طریق سایت مربوط به شرکت پتروشیمی غدیر به صورت عمومی برگزار نماید. لذا بدینوسیله از متقاضیان حقیقی و حقوقی، توانمند در این زمینه دعوت می شود جهت شرکت در مزایده حداکثر تا ساعت ۱۲:۰۰ روز ۱۴۰۲/۰۷/۲۶ قیمت پیشنهادی خود را به واحد حراست دبیرخانه محرمانه حراست ارائه نمایند.
شماره تماس واحد مناقصات: ۰۶۱۵۲۱۲۴۲۶۰
آدرس: خوزستان- بندر ماهشهر- منطقه ویژه اقتصادی- سایت ۳- پتروشیمی غدیر- دبیرخانه محرمانه حراست
تلفن تماس: ۰۶۱۵۲۱۲۴۶۱۷
روابط عمومی و امور بین الملل
شرکت پتروشیمی غدیر (سهامی عام)

آگهی مناقصه عمومی دومرحله‌ای (نوبت دوم)
موضوع: خرید یک عدد استاپ شفت توربین و یک عدد استاپ شفت کمپرسور GEF5
شماره مناقصه: ۴۰۲-۲۲
شرکت تولید نیروی برق فارس (سهامی عام)
شرکت تولید نیروی برق فارس (بعنوان دستگاه مناقصه گزار)، در نظر دارد از بین مناقصه گران توانمند و باسابقه که توانایی فروش یک عدد استاپ شفت توربین و یک عدد استاپ شفت کمپرسور واحدهای GEF5 را دارند، از طریق سامانه تدارکات الکترونیکی دولت به شماره ثبت ستاد ۲۰۰۲۰۰۱۳۲۴۰۰۰۰۱۶ با برگزاری مناقصه عمومی دو مرحله ای اقدام نماید، لذا مناقصه گران صلاحیت دار در زمینه موضوع فوق می توانند جهت اخذ اسناد مناقصه از روز پنج شنبه مورخ ۱۴۰۲/۰۷/۲۷ به مدت ۲ روز کاری به سامانه تدارکات الکترونیک دولت به آدرس www.setadiran.ir مراجعه و اسناد مناقصه مربوطه را دریافت نمایند و پس از تکمیل، همراه با اسناد و مدارک خواسته شده در اسناد، حداکثر تا ساعت ۸ صبح روز شنبه مورخ ۱۴۰۲/۰۸/۱۳ علاوه بر بارگذاری (پاکت های الف، ب و ج) در سامانه تدارکات الکترونیکی دولت، الزاما پاکت الف (ضمانه نامه یا فیش واریزی سپرده) را به صورت فیزیکی در پاکت سربسته به نشانی شیراز- خیابان ارم- ارم ۱۳- فرعی ۱۳/۵- پلاک ۱۸۲ (شرکت تولید نیروی برق فارس) کد پستی ۷۱۴۳۶۷۳۷۶۹ ارسال یا تسلیم نمایند.
لازم به ذکر است مناقصه گران در صورت عدم عضویت قبلی در سامانه ستاد، مراحل ثبت نام در سامانه و دریافت گواهی امضاء الکترونیکی و همچنین نصب نرم افزار امضای الکترونیک