اطلاعات Ettelaat Newspaper ۱۳۰۵

* شنبه ۱۲ اسفند ۱۴۰۲ * ۲۱ شعبان ۱۴۴۵
* ۲ مارس ۲۰۲۴ * سال نودوهشتم * شماره ۲۸۶۲۰

ettelaat.com ettelaatonline

درباره فقر گسترده و افزایش حاشیه نشینی

سائوپائولویی شدن شهرهای ایران

در بخش هایی از کلان شهر سائوپائولوِی برزیل، دیوارهایی بین ثروتمندان و فقرا کشیده شده و آنان در دو دنیای جدا از هم زندگی می کنند، اتفاقی که در ایران هم رخ داده است.

زهره گردان
گزارشگر

گزارش اجتماعی

سائوپائولو
منبع: گاردین

در سال های اخیر، بسیاری از جامعه شناسان و اقتصاددانان درباره سائوپائولویی شدن شهرها در ایران هشدار داده و این مسأله را نگران کننده دانسته اند. در شهر سائوپائولوی برزیل به عنوان بزرگ ترین کشور آمریکای لاتین، بخش عمده ای از مردم زیر خط فقر زندگی می کنند و دسترسی به آموزش، بهداشت و اشتغال یک مشکل بزرگ برای بسیاری از فقرای این کشور است.

از جمله کارشناسانی که درباره این موضوع نگران به نظر می رسد، محمدباقر تاج الدین، جامعه شناسی است که سائوپائولویی شدن را نمادی از نابرابری و شکاف طبقاتی بی حد و اندازه و غیر قابل باور معرفی می کند، شکافی که ممکن است در هر یک از مناطق شهری جهان روی دهد.

او می گوید: این اتفاق ناگوار و نامیمون در شهر سائوپائولوِی برزیل روی داده، به گونه ای که در بخش هایی از این کلان شهر، دیوارهایی بین ثروتمندان و فقرا کشیده شده است و ثروتمندان و فقرا در دو دنیای به طور کامل جدا از هم زندگی می کنند.

براین اساس، بررسی وضع زندگی و کار و بار مردمان کلان شهرهای ایران به خوبی هرچه تمام تر، روند سائوپائولویی شدن را نشان می دهد و این روند بسیار تلخ و آزاردهنده بیش از همه در کلان شهر تهران خودنمایی می کند.

به اعتقاد نویسنده کتاب تجدد و ناخرسندی های آن در ایران، روند مزبور به دلایلی چون فقر گسترده، افزایش حاشیه نشینی، افزایش پدیده هایی چون کارتن خوابی، کودک خیابانی، زن خیابانی، خشونت شهری و سایر آسیب های شهری در حال شکل گرفتن و سر برآوردن است.

وی می گوید: ثروتمندان کلان شهرها به خصوص تهران هر روز خود را از سایر شهروندان به ویژه شهروندان فقیر جدا می کنند و با سبک زندگی لاکچری، دنیای منحصر به فرد خود را می سازند. از آن طرف، حاشیه نشینان شهری هر روز بر فقر و تیره بختیشان افزوده می شود و بدتر این که به طور کامل از جامعه طرد شده و به گوشه ای سرشار از درد و رنج و گرفتاری و فلاکت پرتاب می شوند.

این استاد جامعه شناسی، سائوپائولویی شدن را مظهر نابرابری شهری و همچنین جلوه ای از زندگی بی کیفیت شهروندان می داند که بر اثر بروز بحران های اقتصادی و اجتماعی در جامعه رخ می دهد و در اثبات سخنانش می گوید: وقتی مطابق آمارهای رسمی، ۲۰۰۰ محله فقیر با حدود ۲۰ میلیون جمعیت در شهرهای کشور و به ویژه در کلان شهرها وجود دارد آن وقت چگونه نتوان از پدیدهٔ سائوپائولویی شدن شهرها سخن گفت؟ بدون ارقام و آمار هم صرفا با عبور از محله ها و مناطق شمالی و خاص تهران به خوبی می توان این روند را درک کرد که چگونه عده ای اندک با سرمایه ها و ثروت های عموما بادآورده به سبک زندگی لاکچری دست یافته اند و در مقابل، در محلات جنوبی تهران فقر و فلاکت وجود دارد.

محمدباقر تاج الدین، دکترای جامعه شناسی: سائوپائولویی شدن، مظهر نابرابری شهری و جلوه ای از زندگی بی کیفیت شهروندان است که بر اثر بروز بحران های اقتصادی و اجتماعی جامعه رخ می دهد

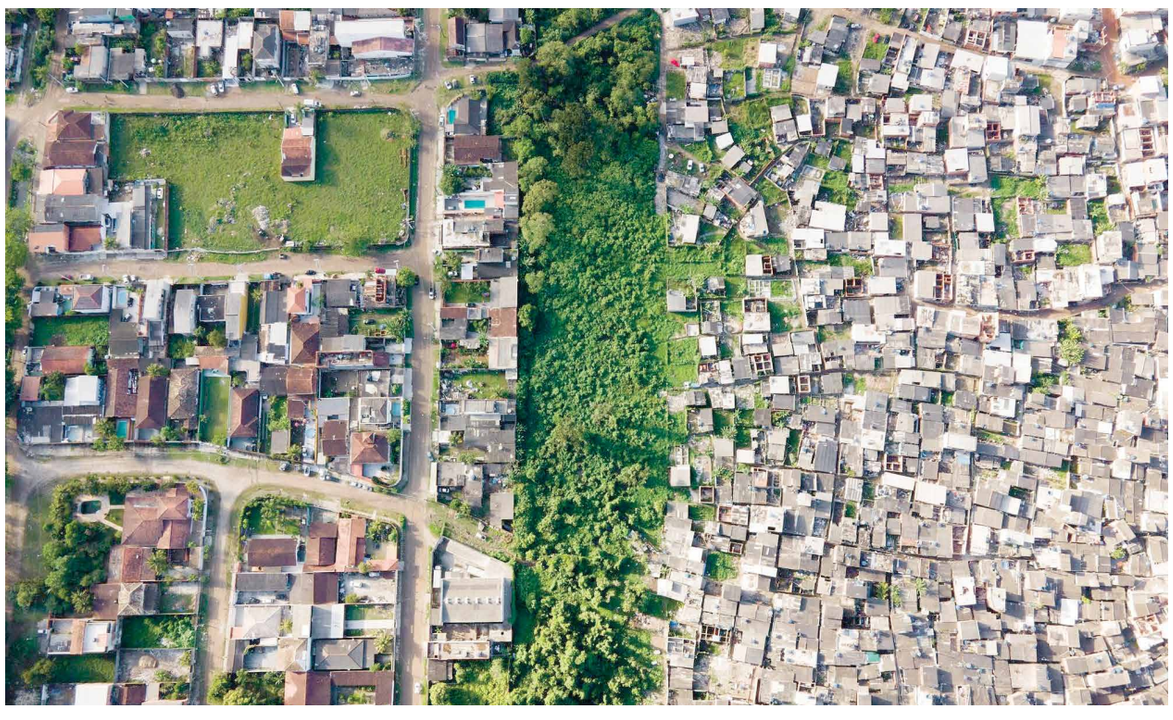

گروه مادون طبقه

حسین راغفر، پژوهشگر حوزه فقر و عدالت اقتصادی هم اعتقاد دارد ایران سال هاست به سوی سائوپائولویی شدن حرکت کرده و می گوید: از ویژگی های اقتصادی چنین جامعه ای، طبقاتی شدن و به تبع آن، قطبی شدن افراد است، به طوری که با گروه خیلی ثروتمندی مواجه می شویم که در مناطق خصوصی با امکانات فراوان زندگی می کنند و از طرف دیگر با جمعیت کثیری از فقرا مواجه هستیم که به حال خود رها شده اند. در جامعه سائوپائولویی، تعداد کارتن خواب ها افزایش قابل توجهی پیدا می کند و در این میان، گروهی به نام «مادون طبقه» شکل می گیرد. این گروه، مشخصه طبقاتی خاصی ندارد و در واقع طبقه محسوب نمی شود، ما از آن با عنوان «زیرطبقه» یاد می کنیم.

معمولا افراد مادون طبقه برای فرار از واقعیت های تلخ زندگی به اعتیاد پناه می برند و توانایی اشتغال پذیری را از دست می دهند.

تبعات سیاست های نئولیبرالی

این استاد دانشگاه در ادامه سخنان خود می گوید: متأسفانه قالب این ویژگی ها جهانی است و عین چنین وضعیتی را می توانیم در بسیاری از کشورها مشاهده کنیم که محصول سیاست های اقتصادی موسوم به نئولیبرال است. از سال ۱۹۸۰ در برخی کشورهای دنیا این اتفاق رخ داد و اکنون هم ادامه دارد. در کشور ما ایران هم بعد از جنگ تحمیلی و تأخیر در جهت گیری های درست اقتصادی چنین وضعی به وجود آمد و هم اکنون اقتصاد ایران به شدت از این مسأله آسیب خورده است. متاسفانه طبقات متوسط جامعه سقوط کرده و به طبقات پایین تر کشیده شده اند. طبقات پایین تر هم فشرده شده و زیر آوار این سیاست های غلط اقتصادی سقوط کرده اند.

تشدید خشم و کینه

راغفر، اقتصاددان معتقد است است ویژگی نابرابری های شدید اقتصادی در جامعه از نظر روانی هم خود را نشان می دهد. او می گوید: فاصله زیاد طبقاتی، افراد را به دو گروه برنده و بازنده تقسیم بندی می کند.

در بسیاری موارد، بازندگان، یعنی آن دسته افراد که از نظر اقتصادی بسیار ضعیف هستند، برندگان را مسئول سیاست هایی می بینند که منجر به وخیم شدن اوضاع زندگیشان شده است، بنابراین خشم و کینه بین طبقات مختلف جامعه به اشکال مختلف بروز می کند؛ خط انداختن روی خودروهای لوکس از مصادیق همین خشم است. برخی بازندگان، دارندگانِ این خودروها را مسئولِ مشکلات اقتصادی خود می دانند و همه این اتفاقات موجب نوعی گسست اجتماعی می شود.

باید توجه داشت که اختلاف طبقاتی، جامعه را دچار انشقاق می کند که تأثیر منفی روی انسجام اجتماعی دارد. از پیامدهای عدم انسجام، رشد آسیب های اجتماعی، افزایش جرم و جرایم و گسترش ناامنی است. فرار سرمایه گذاری در حوزه های اقتصادی از دیگر تبعات انشقاق است که خود زمینه ساز مشکلات اقتصادی دیگر محسوب می شود.

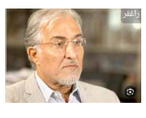

حسین راغفر، پژوهشگر حوزه فقر و عدالت اقتصادی: راه برون رفت از نابرابری های اقتصادی، سهمیه بندی منابع با توجه به رتبه بندی و اولویت گذاری نیازهاست

قبل ترها از این گروه به عنوان طبقه پایین یا کارگر نام برده می شد، اما به تدریج با گسترش فقر و فاصله طبقاتی این افراد ویژگی آن طبقه را هم از دست دادند و بی هویت شدند.

ایجاد گروه مادون طبقه در جامعه ما به شدت رخ داده و در سال های اخیر رشد سریعی داشته است.

آسیب های بسیار جدی متوجه افراد این گروه است و بسیاری از آنان به دلیل زندگی نابسامان خود به سمت جرم و جنایت می روند و گرفتار انواع بزهکاری ها می شوند.

مسأله مهم و قابل توجه این است که رشد سریع مادون طبقه، وضع اقتصادی جامعه را هم به سمت سقوط پیش می برد.

در چنین شرایطی شاهد مهاجرت بی رویه افراد جامعه هستیم. وضعیت بی بدیل مهاجرت در سال های کنونی، حاصل شکاف اقتصادی اجتماعی بی سابقه ای است که اکنون با آن دست و پنجه نرم می کنیم.

عضو هیأت علمی دانشگاه الزهرا در پاسخ به این سؤال که آیا راهکاری برای برون رفت از وضع فعلی اقتصاد وجود دارد یا خیر می گوید: قطعا راه حل وجود دارد، اما باید این پرسش را مطرح کرد که آیا عزم سیاسی برای کاهش این نابرابری ها هم وجود دارد یا خیر؟

توجه داشته باشید وقتی منابع محدود است باید نیازها رتبه بندی و اولویت گذاری شود و سیاست های جامعه به سمت سهمیه بندی پیش رود.

لازم است منابع براساس همین رتبه بندی تخصیص داده شود و بخشی از منابع قطعا باید به تامین نیازهای اساسی اختصاص یابد.

لازم است مدیریت کشور و سیاست های بخش عمومی، دسترسی عموم مردم را به حداقل های زندگی تضمین کند تا به یک ثبات نسبی در زندگی برسند.

***

نابرابری در جامعه اشکال مختلفی دارد که لازم است به همه آن ها توجه شود، مانند نابرابری در دسترسی به فرصت های آموزشی و دسترسی به مناصب قدرت، نابرابری در بهره مندی از امکانات رفاهی، نابرابری های جنسیتی، قومی و اقتصادی و نابرابری در دسترسی به امکانات بانکی. نابرابری ها سازوکارهای درونی خودشان را دارند و کار می کنند و در تعامل دائمی با اشکال دیگر نابرابری و قدرت هستند و باید توجه داشت که خودِ این نابرابری ها می توانند مولد نابرابری های بیشتری شوند.

اکنون نابرابری ها آن قدر پررنگ شده است که اگر چاره ای برای فروکش کردنشان اندیشیده نشود، قطعا چاله های عمیق تری از مسائل اقتصادی و جامعه شناسی به وجود خواهد آمد که که دیگر با راهکارهای داده شده هم امکان برون رفت از آنان وجود نخواهد داشت؛ چاله هایی که همه اقشار جامعه را به باتلاق عمیقی خواهد کشید.

خلاصه تصمیمات مجمع صندوق سرمایه گذاری اختصاصی بازارگردانی صبا گستر نفت و گاز تأمین به شناسه ملی ۱۴۰۰۷۹۵۴۲۶۷

مورخ ۱۴۰۲/۱۱/۲۸ ساعت ۱۴:۰۰

کلیه دارندگان واحدهای ممتاز پس از بحث و تبادل نظر در اتفاق آرا با تغییر بند ۷-۳ امیدنامه مطابق نامه شماره ۱۰۵۳۱ مورخ ۱۴۰۲/۰۹/۱۲ شرکت فرابورس ایران با بروزرسانی پارامتر حخزر موافقت نمودند. (متن صورتجلسه در تارنمای صندوق به آدرس http://sngt.sababroker.ir و سامانه کدال به نشانی: https://www.codal.ir قابل دستیابی است.)

آگهی شناسایی شرکت های واجد شرایط مدیریت پیمان و نظارت کارگاهی

شرکت پتروثمین سپاهان در نظر دارد نسبت به شناسایی شرکت های واجد شرایط جهت مدیریت پیمان و نظارت کارگاهی پروژه EPCC شرکت پتروثمین سپاهان واقع در شهرک صنعتی رازی اصفهان اقدام و موضوع خدمات فوق راپس از ارزیابی کیفی و در قالب مناقصه عمومی به پیمانکاران واجد شرایط واگذار نماید.

لذا از کلیه شرکت های توانمند و باسابقه در حوزه مدیریت پیمان و نظارت کارگاهی (MC) که دارای رتبه ۱ مشاوره حوزه صنعت پتروشیمی و همچنین سابقه مشاوره در اجرای پروژه مشابه را دارند، دعوت به عمل می آید در صورت تمایل ضمن اعلام آمادگی، سوابق فعالیت شرکت را حداکثر ظرف مدت ۱۰ روز از تاریخ آگهی به آدرس ذیل و یا از طریق پست الکترونیکی ارسال فرمایند.

تهران، خیابان ملاصدرا، خیابان شیرازی جنوبی، ابتدای خیابان برزیل غربی، پلاک ۲۵ کدپستی: ۱۴۳۵۸۱۴۶۴۱

تلفن: ۸۸۶۲۳۹۷۴، ۸۸۶۲۳۹۵۴ و پست الکترونیکی:
petrosamin.sepahan@gmail.com

تاریخ انتشار ۱۴۰۲/۱۲/۱۲

آگهی دعوت مجمع عمومی عادی به طور فوق العاده نوبت اول

شرکت تعاونی تولیدی و توزیعی کارکنان سازمان توسعه تجارت ایران
شماره ثبت ۱۱۳۲۵۰

بدین وسیله از کلیه اعضا محترم این شرکت دعوت می شود که در جلسه مجمع عمومی عادی به طور فوق العاده (نوبت اول) که در ساعت ۱۰ صبح روز چهارشنبه مورخ ۱۴۰۳/۰۱/۱۸ در محل سالن کنفرانس تالار سبز واقع در محل دائمی نمایشگاههای بین المللی با دستور جلسه زیر تشکیل می گردد حضور به هم رسانند.

در صورتیکه هر یک از اعضا نتواند در مجمع عمومی فوق حضور یابند می توانند استفاده از حق خود را برای حضور و اعمال رای در مجمع عمومی به یک نماینده تام الاختیار واگذار نمایند. تعداد آراء وکالتی هر عضو حداکثر سه رای و هر شخص غیر عضو تنها یک رای خواهد بود. لازم به ذکر است تایید نماینده تام با احدی از اعضای هیئت مدیره و بازرس قانونی تعاونی خواهد بود. بدین منظور عضو متقاضی اعطای نمایندگی بایستی حداکثر تا ۴۸ ساعت قبل از برگزاری مجمع به همراه نماینده خود و با در دست داشتن مدرک موید عضویت در تعاونی و کارت شناسایی معتبر در محل دفتر شرکت تعاونی حاضر تا پس از احراز هویت طرفین (عضویت متقاضی و اهلیت نماینده) برگه نمایندگی مربوط توسط مقام مذکور تایید و برگه ورود به مجمع عمومی برای نماینده صادر گردد.

کاندیدای تصدی سمت هیات مدیره و بازرسین بایستی ظرف ۵ روز از انتشار آگهی نوبت اول جهت ثبت نام و دریافت فرمهای مربوطه و تحویل درخواست خود به دفتر شرکت تعاونی مراجعه فرمایند.

دستور جلسه:
۱. استماع گزارش هیات مدیره و بازرسین
۲. رسیدگی و اتخاذ تصمیم در خصوص صورتهای مالی ۱۴۰۰ و ۱۴۰۱ و تعیین بودجه سال جاری
۳. انتخاب اعضا هیات مدیره و بازرس (اصلی و علی البدل)

هیئت مدیره

آگهی مزایده

شرکت کشت و صنعت هزار جلفا، در نظر دارد تعدادی از خودروهای سواری و وانت، ماشین آلات و ادوات کشاورزی مازاد خود را به شرح جدول ذیل از طریق مزایده عمومی به فروش رساند. لذا از متقاضیان دعوت می گردد از تاریخ نشر آگهی جهت رویت اقلام مورد مزایده و اطلاع از شرایط مزایده به شرکت کشت و صنعت هزار جلفا به آدرس: قزوین. نرسیده به نیروگاه شهید رجایی، کیلومتر ۶ جاده خاکعلی، روبروی مزرعه مگسال مراجعه و یا با تلفن ۰۹۱۲۱۱۱۶۰۰۲-۰۹۱۲۷۲۹۱۱۸۷ (آقای داود افضلیان) تماس حاصل نمایند.

جلسه مزایده روز سه شنبه مورخ ۱۴۰۲/۱۲/۲۲ راس ساعت ۱۰ صبح در محل شرکت کشت و صنعت هزار جلفا واقع در استان قزوین. نرسیده به نیروگاه شهید رجایی، کیلومتر ۶ جاده خاکعلی، روبروی مزرعه مگسال برگزار خواهد شد.

لازم به ذکر است مهلت ارائه پیشنهاد قیمت تا ساعت ۱۰ صبح مورخ ۱۴۰۲/۱۲/۲۲ می باشد.

شرکت کشت و صنعت هزار جلفا، در رد و قبول یک یا تمامی پیشنهادات در هر یک از اقلام مزایده مختار است.

مبلغ ۱۰ میلیون تومان به عنوان سپرده شرکت در مزایده تعیین گردیده که می بایست به حساب شماره ۱۴۰۷۲۸۰۴۱ و یا شماره شبا ۱۴۰۷۲۸۰۴۱۰۴۰۱۶۰۰۰۰۰۰۰۰۰ بانک کشاورزی شعبه خاکعلی واریزشده و فیش بانکی به همراه پاکت پیشنهاد قیمت تحویل امور اداری شرکت گردد.

ردیف	شرح	تعداد/مقدار	ردیف	شرح	تعداد/مقدار
۱	سوزوکی ویتارا فول مدل ۱۳۹۱	یک دستگاه	۸	گاوآهن دو طرفه برگردان پنج خیش ایرانی	یک دستگاه
۲	پژو سواری ۴۰۵ مدل ۱۳۸۵	یک دستگاه	۹	ترکیه UNLU گاوآهن دو طرفه برگردان دار چهار خیش	یک دستگاه
۳	وانت نیسان مدل ۱۳۷۵	یک دستگاه	۱۰	گاوآهن سه خیش یک طرفه آلمان شرقی - چرخ آهنی	یک دستگاه
۴	تراکتور جاندیر مدل ۳۳۵۰	یک دستگاه	۱۱	موور ۱۹۵ ترک مدل ۲۰۰۹	یک دستگاه
۵	بیلر جاندیر شرکت کمباین سازی اراک مدل ۳۴۹T	یک دستگاه	۱۲	شاستی موور ۱۸۵ مدل ۲۰۱۴	یک دستگاه
۶	ریگ یک طرف چهار پره	یک دستگاه	۱۳	خطی کار جوی و پشته شرکت ماشین برزگر همدان	یک دستگاه
۷	آلمان شرقی E۳۰۲ سواتر برداشت یونجه مدل	یک دستگاه	۱۴	گاوآهن پنجه غازی ۹ خیش شرکت ادوات کشاورزی اراک	یک دستگاه
			۱۵	وانت شوکا مدل ۱۳۸۹	یک دستگاه

در صورت انصراف برنده مزایده سپرده شرکت در مزایده به نفع شرکت ضبط می گردد.

اطلاعیه مهم

SKS South Kaveh Steel Co. شرکت فولاد کاوه جنوب کیش (سهامی عام)

فروش محصولات ضایعاتی

شرکت فولاد کاوه جنوب کیش (سهامی عام)

بدینوسیله به اطلاع می رساند، شرکت فولاد کاوه جنوب کیش مستقر در بندرعباس - منطقه ویژه اقتصادی خلیج فارس، قصد دارد پیرو اطلاع رسانی های قبلی و در راستای شفاف سازی فرایند فروش و ارائه خدمات بهتر به متقاضیان و مشتریان گرامی، محصولات مازاد و ضایعاتی خود را به شرح ذیل در اسفند ماه ۱۴۰۲ به روش عرضه در بازار فرعی بورس کالای ایران (قابل خرید و رقابت برای کلیه افراد حقوقی و حقیقی دارای کد معاملاتی بورس کالا) به فروش رساند.

۱- روغن هیدرولیک مستعمل مقدار حدود ۱۰۰,۰۰۰ (۲۵٪±) لیتر.
۲- روغن ترانس مستعمل ۶,۰۰۰ (۲۵٪±) لیتر.
۳- بشکه پلاستیکی ۲۶,۶۵۰ (۲۵٪±) عدد.
۴- بشکه فلزی ۵,۵۵۰ (۲۵٪±) عدد.
۵- ضایعات چوب ۳۱۶ (۲۵٪±) تن.
۶- ضایعات نسوز ۵,۶۹۳ (۲۵٪±) تن.
۷- ضایعات ته پاتیل ۸,۱۰۱ (۲۵٪±) تن.
۸- ضایعات ته تاندیش ۵,۹۰۶ (۲۵٪±) تن.
۹- ضایعات الکترود گرافیتی ۲۳۲ (۲۵٪±) تن.
۱۰- ضایعات باطری (آمپر مختلف) ۱,۶۵۰ (۲۵٪±) عدد.

بر این اساس، پیرو اعلام های قبلی، متقاضیان گرامی باید نسبت به دریافت کد معاملاتی بورسی در اولین فرصت اقدام نمایند.

اطلاعات تکمیلی در این خصوص در وب سایت رسمی شرکت فولاد کاوه جنوب کیش به آدرس www.sksco.ir منتشر خواهد گردید. همچنین متقاضیان گرامی می توانند برای کسب اطلاعات بیشتر با مراجعه به وب سایت رسمی شرکت فولاد کاوه جنوب کیش از طریق شماره های تماس مندرج در این وب سایت با کارشناسان واحدهای بازاریابی و فروش ارتباط برقرار نمایند. ۱۴۰۲/۶۹

روابط عمومی شرکت فولاد کاوه جنوب کیش

مزایده سراسری املاک مازاد بر نیاز بانک سپه (نوبت اول)

بانک سپه منطقه سیستان و بلوچستان در نظر دارد املاک و مستغلات تحت اختیار خود به شرح جدول ذیل را از طریق مزایده سراسری به شماره ۲۰۰۲۰۰۴۷۹۴۰۰۰۰۰۸، با جزئیات مندرج در اسناد مزایده و بهره گیری از سامانه تدارکات الکترونیکی دولت (ستاد) به نشانی الکترونیکی www.setadiran.ir به صورت الکترونیکی به فروش برساند.

***تاریخ انتشار مزایده در سامانه ستاد:** ساعت ۸ صبح روز شنبه به تاریخ ۱۴۰۲/۱۲/۱۲.
***آخرین مهلت دریافت اسناد مزایده:** ساعت ۱۹ روز پنج شنبه به تاریخ ۱۴۰۲/۱۲/۱۷.
***آخرین مهلت ارسال پیشنهاد:** ساعت ۱۹ روز یکشنبه به تاریخ ۱۴۰۲/۱۲/۲۷
***تاریخ بازگشایی پاکات پیشنهادی:** ساعت ۹ صبح روز دوشنبه به تاریخ ۱۴۰۲/۱۲/۲۸
***تاریخ اعلام برنده:** ساعت ۱۲ روز دوشنبه به تاریخ ۱۴۰۲/۱۲/۲۸
***تاریخ بازدید:** از ساعت ۹ صبح روز شنبه به تاریخ ۱۴۰۲/۱۲/۱۳ لغایت ساعت ۱۵ روز یکشنبه به تاریخ ۱۴۰۲/۱۲/۲۷ بازدید در ایام برگزاری مزایده همه روزه به جز روزهای تعطیل از ساعت ۹:۰۰ لغایت ۱۴ و پنجشنبه ها تا ساعت ۱۲ مقدور می باشد.)
نحوه فروش: نقد/نقد و اقساط
***توجه:** لطفاً به اصلاحات احتمالی مزایده که در آگهی نوبت دوم و در روز سه شنبه به تاریخ ۱۴۰۲/۱۲/۱۵ در روزنامه کثیر الانتشار سراسری و محلی منتشر و یا در سایت بانک سپه به نشانی الکترونیکی /www.banksepah.ir مندرج می گردد و تا پایان آخرین مهلت ارائه پیشنهادات ملاک عمل می باشد، توجه فرمایید.

توضیحات و شرایط:
۱. متقاضیان جهت کسب اطلاع از جزئیات املاک و با توجه به توضیحات مندرج در شرایط مزایده می توانند هماهنگی های لازم را به عمل آورند.
۲. شرکت در مزایده صرفاً از طریق سامانه تدارکات الکترونیکی دولت (ستاد) مقدور می باشد و کلیه مراحل فرآیند مزایده شامل خرید و دریافت اسناد مزایده، پرداخت تضمین شرکت در مزایده (ودیعه)، ارسال پیشنهاد قیمت و اطلاع از وضعیت برنده بودن مزایده گران محترم از این طریق امکان پذیر می باشد.
۳. علاقمندان به شرکت در مزایده می بایست جهت ثبت نام و دریافت گواهی امضای الکترونیکی (توکن) با دفتر ثبت نام سامانه ستاد با شماره ۱۴۵۶ تماس و یا به آدرس اینترنتی www.setadiran.ir مراجعه نمایند. کلیه اطلاعات املاک و مستغلات شامل مشخصات، شرایط و نحوه فروش در برد اعلان عمومی سامانه مزایده قابل مشاهده، بررسی و انتخاب می باشد.

بانک سپه - دایره املاک منطقه سیستان و بلوچستان

«املاک مورد مزایده»

ردیف	آدرس	همانگی	شماره پلاک ثبتی	نوع ملک	نوع کاربری	عرصه	اعیان	سهم بانک	وضعیت ملک	پارکینگ	طبقه	قیمت پایه کارشناسی (ریال)	نحوه فروش	توضیحات
۱	زاهدان خیابان امام خمینی (ره) تقاطع خیابان هیرمند	مدیریت شعب منطقه (دایره املاک)	۱۰ فرعی از ۲۹۰۸ اصلی	ساختمان	تجاری	۱۳۴,۰۶	۴۵۱,۳	شش دانگ	تخلیه	ندارد	زیر زمین، همکف، اول و سوئیت در پشت بام	۷۷,۴۰۰,۰۰۰,۰۰۰	نقد یا نقد و اقساط (۱۰ درصد نقد و الباقی اقساط ۶۰ ماهه)	ملک شامل ۳ طبقه، زیر زمین انبار تجاری، همکف سالن تجاری، طبقه اول دو واحد تجاری و در پشت بام سوئیت با کاربری انبار می باشد. نوع سازه اسکلت فلزی و نما ترکیبی از شیشه و کامپوزیت می باشد. ملک از ضلع شمال ۳ متر و در تقاطع ۶,۱۵ متر تعریض دارد. ملک موصوف به صورت وضع موجود به فروش میرسد و انتقال سند بصورت قطعی و یا وکالتی و یا سایر موارد انجام می پذیرد.

شناسه آگهی: ۱۶۷۸۶۰۵ م الف: ۱۶۸۱

آگهی مناقصه عمومی ۱۷-۴۰۲

خرید اقلام مورد نیاز خط تولید

شرکت صنایع سیمان غرب در نظر دارد خرید اقلام جدول ذیل را از طریق برگزاری مناقصه عمومی تامین نماید. لذا از کلیه تامین کنندگان واجد شرایط دعوت می شود جهت دریافت مدارک و اسناد مناقصه به محل کارخانه واقع در کرمانشاه، کیلومتر ۱۵ جاده همدان مراجعه و پیشنهاد قیمت خود را به همراه سپرده تعیین شده در متن شرایط مناقصه تا پایان وقت اداری روز دوشنبه مورخ ۱۴۰۲/۱۲/۲۱ به نشانی فوق - ساختمان مدیریت (واحد حراست) - تحویل نمایند. در ضمن، مدارک و اسناد مناقصه از طریق سایت شرکت به نشانی www.gharbcement.com نیز قابل دریافت می باشد. این شرکت در قبول یا رد هر یک از پیشنهادهای واصله مختار خواهد بود.

ردیف	مشخصات اقلام	مقدار
۱	گانینگ ۷۵ درصد AL2O3 (جرم دنس - سنگین پاششی)	۷۰,۰۰۰ کیلوگرم
۲	گانینگ (جرم سبک عایق زیر کار پاششی)	۱۵,۰۰۰ کیلوگرم
۳	تسمه نقاله 1200mm (منجید ۵) EP1250 5+2	۳۳۰ متر طول
۴	کیسه بگ فیلتر یک سر بسته پلی استر معمولی 3250mm*163mm	۷۰۰ عدد
۵	کیسه بگ فیلتر یک سر بسته جت پالس 3520mm*185mm	۷۳۰ عدد
۶	الکتروموتور چدنی ۳۷ کیلووات ۱۴۶۰ دور پایه دار برند Vem سایز ۲۲۵	۳ دستگاه
۷	الکتروموتور چدنی ۴۵ کیلووات ۱۴۶۰ دور پایه دار برند Vem سایز ۲۲۵	۱ دستگاه
۸	الکتروموتور چدنی ۷۵ کیلووات ۱۴۶۰ دور پایه دار برند Vem سایز ۲۸۰	۱ دستگاه
۹	ترانس دیوسر ماژول ترانسمیتر میزوره جریان ورودی تا ۵ آمپر و خروجی ۴-۲۰ میلی آمپر	۲۰۰ عدد
۱۰	موتور ۵۵۰ کیلوات ۶۳۰۰ ولت ۹۸۶ دور sec voltage 703v sec current 432 A ABB TYPE AMK 400L6ABAH DUTY S1 CONNECTION Y IP55 IM 1001	۱ دستگاه
۱۱	اینورتر ABB مدل ACS800-040-0610-7+E210	۱ دستگاه
۱۲	دژنکتور ABB مدل VD4:1206-31 TYPE:BB2 1VBV07041675 12KV 630A SC28KA 110V	۲ دستگاه

امور بازرگانی
شرکت صنایع سیمان غرب (سهامی عام)